DATENBLATT

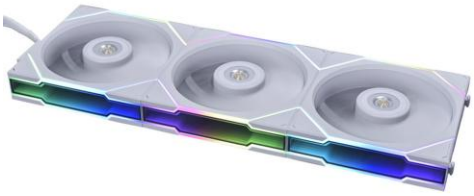

3x Gehäuselüfter Lian Li UNI Fan TL 12cm, 4-Pin PWM, 3er Pack mit Controller, weiß Maße: 25 x 120 x 120mm, 32 digital adressierbare RGB-LEDs

Modellnummer: 12TL3W
EAN: 4718466014382

119,90 €
inkl. MwSt., zzgl. Versandkosten

3x Lian Li Uni Fan TL, 12cm Lüfter, weiß

Artikelnummer	Hersteller	Lieferzeit	Datum
641550	Lian-Li	1 - 3 Werktage	22.04.2025

120-mm-PWM-Lüfter im 3er-Packeinzigartiges Stecksystemmax. 2.600 U/minmax. 153 m³/h Fördervolumen und max. 3,97 mmH2O statischer Druck
Die Lian Li UNI FAN TL Series sind Lüfter, die sich perfekt in dein Setup einfügen. Der PWM-Lüfter setzt auf das gleiche Stecksystem, das Gaming-PCs von unnötigem Kabelsalat befreit. Lian Li überzeugt auch im Hinblick auf die Kühlleistung und liefert mit atemberaubender RGB-Beleuchtung neue Maßstäbe.

Die Montage der Lian Li UNI FAN TL Series folgt dem cleveren Konzept der anderen Lüfter von Lian Li: Die Lüfter sind ausgestattet mit Kontaktpunkten und werden per praktikablem Stecksystem miteinander verbunden. Es lassen sich mehrere Lüfter zu einem Cluster zusammenschließen und bequem mit nur einem Kabel am Controller anschließen. Dank diesem verbessertem Daisy-Chain-System sparst du Zeit, Nerven und verhinderst überflüssigen Kabelsalat. Die Pin-Kontakte leiten sowohl Strom als auch PWM- und ARGB-Signale weiter.

Das mit der UNI FAN SL- und AL-Serie eingeführte Stecksystem wurde bei der Lian Li UNI FAN TL Series nochmals verbessert. Zum einen wurde das Stecksystem so konzipiert, dass der Verbindungsstecker entfernt werden kann. Das verhindert mögliche Kollisionen mit Anschlüssen am Radiator und sorgt gleichzeitig für einen aufgeräumten Look.

Außerdem wurde der Anschluss für das Kabelmodul entfernt, stattdessen kann das Kabel jetzt direkt am Lüfter angeschlossen werden. Der Anschluss ist flach in den Rahmen eingelassen, somit steht dir mehr Platz für den Einsatz von Radiatoren zur Verfügung.

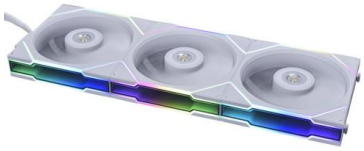

3x Lian Li Uni Fan TL, 12cm Lüfter, weiß

Allgemein

Durchmesser	120

Design

Beleuchtung	ARGB